6 วัน 4 คืน
รหัส : TGN-VZHRB01
FEEL GREAT HARBIN ICE& SNOW
ฮาร์บิน
บินตรงลง ฮาร์บิน
ไม่ ลงร้าน มีวันอิสระ
ลานสกียาบูลี พักหมู่บ้านหิมะดั้งเดิม
รวมบัตรเข้างานเทศกาลประติมากรรมน้ำแข็งและหิมะนานาชาติฮาร์บิน
Harbin International Ice and Snow Festival
ถนนวัฒนธรรม สไตล์บาร็อค
ถนนคนเดิน จงหยาง
โบสถ์เซนต์โซเฟีย
10 การันตี คนออกเดินทาง
เดินทาง
ธ.ค 69 - ม.ค 70
จัดเต็ม
จัดบริการ อาหารครบทุกมื้อ
เมนูพิเศษ บุฟเฟต์ปิ้งย่างบาบีคิว และ สุกี้หม้อไฟ
พักหมู่บ้านหิมะดั้งเดิม 1คืน ดื่มด่ำบรรยากาศเต็มอิ่ม
เข้าชม Yabuli Ski Resort ลานสกีที่ใหญ่ที่สุดในจีน
รวมม้าลากเลื่อน ตะลุยรังโจร
ที่เที่ยวจัดเต็มครบทุกไฮไลท์
ราคาเริ่มต้น
31,988-
vietjet Air
พักโรงแรม 4 ดาว
น้ำหนักกระเป๋า 20 KG.
อาหาร 12 มื้อ

วันที่	รายการ	อาหาร			โรงแรม
		เช้า	กลางวัน	เย็น	
1	ท่าอากาศยานสุวรรณภูมิ - ท่าอากาศยานฮาร์บินไท่ผิง BKK - HRB VZ3584 (18.30 - 00.00)	✕	✕	✕	HARBIN BAHUANG TONGSHEN HOTEL หรือเทียบเท่าระดับ 4 ดาว มาตรฐานจีน
2	ร้านอุปการะนักเดินทางว - ยาบูลี - สถานีรถไฟยาบูลี - นั่งรถเก๋ง ลากเลื่อนเป็าสู่ร้อโจร - ลานสกียาบูลี OPTION : เล่นสกี กับ ลานสกียาบูลี 300 หยวน	🍽	🍽	🍽	YAXUE HOTEL หรือเทียบเท่า ระดับ 4 ดาว
3	หมู่บ้านหิมะ Xue Xiang(หมู่บ้านหิมะดั้งเดิม) - ระเบียงหิมะปิง ฉุยยาน - พิพิธภัณฑ์หมู่บ้านหิมะ - โปรแกรมชมหมู่บ้านหิมะ ถนนสเว่ยหยู่ - ลานกลางแจ้งแสดงการแสดงพื้นบ้าน OPTION เสริม : สโนว์โมบิล ราคาท่านละ 380 หยวน ภาพถ่ายสีน้ำ และรถลากวัวลิงไพน์ ราคาท่านละ 298 หยวน	🍽	🍽	🍽 สุกี้หม้อไฟ	XUE XIANG HOMESTAY หรือเทียบเท่า (พักโฮมสเตย์ภายในหมู่บ้าน)
4	ป้ายหินหมู่บ้านหิมะ - เมืองฮาร์บิน - โบสถ์เซนต์โซเฟีย นทการประติมากรรมน้ำแข็งและหิมะนานาชาติฮาร์บิน Harbin International Ice and Snow Festival	🍽	🍽	🍽 บุฟเฟต์ BBQ	HARBIN BAHUANG TONGSHEN HOTEL หรือเทียบเท่า ระดับ 4 ดาว
5	HARBIN SNOWMAN - อาคารโรงงานเกสัชกรรมฮาร์บิน(ชมภายนอก) ถนนวัฒนธรรมสไตล์บาร์อก สวนสตาลิน - สะพานรถไฟปินโจว - อนุสาวรีย์ฝั่งหง ถนนคนเดินจงหยาง - POP MART	🍽	🍽	🍽	
6	ท่าอากาศยานฮาร์บินไท่ผิง - ท่าอากาศยานสุวรรณภูมิ HRB - BKK VZ3585 (01.00 - 06.30)	✕	✕	✕	

โปรแกรมอาจมีการสลับวันหรือเปลี่ยนแปลงไปตามความเหมาะสม ทั้งนี้ทางบริษัทจะคำนึงถึงประโยชน์และความปลอดภัยของทุกท่านเป็นหลักสำคัญ

คำแนะนำสำหรับการจัดกระเป๋าเดินทาง

ขอแนะนำให้เลือกใช้กระเป๋าเดินทางแบบผ้า ซึ่งมีความยืดหยุ่นและเหมาะกับสภาพอากาศหนาวจัดของเมืองฮาร์บิน ที่อุณหภูมิอาจต่ำกว่า -20 องศาเซลเซียส เนื่องจากกระเป๋าแบบพลาสติกอาจเปราะและแตกได้ง่ายเมื่ออยู่ในอุณหภูมิต่ำ ทั้งนี้ เพื่อความสะดวกในการจัดเก็บสัมภาระใต้ท้องรถบัส ซึ่งมีพื้นที่ค่อนข้างจำกัด ควรเลือกกระเป๋าเดินทางที่มีขนาดไม่เกิน 24 นิ้ว

อัตราค่าบริการและเงื่อนไขรายการท่องเที่ยว

FEEL GREAT HARBIN ICE & SNOW หมู่บ้านหิมะ 6 วัน 4 คืน (VZ)				
วันเดินทาง	ราคาทัวร์ผู้ใหญ่ พักห้องละ 2 ท่าน	ราคาทัวร์เด็ก อายุ 2-18 ปี มีเตียง	ราคาทัวร์ ไม่รวมตั๋ว เครื่องบิน	ราคา ห้องพัก เดี่ยว
เดือน ธันวาคม 2569				
15 – 20 ธันวาคม 2569	31,988	31,988	20,988	8,000
16 – 21 ธันวาคม 2569	33,988	33,988	21,988	8,000
17 – 22 ธันวาคม 2569	34,988	34,988	21,988	8,000
18 – 23 ธันวาคม 2569	35,988	35,988	21,988	8,000
19 – 24 ธันวาคม 2569	35,988	35,988	21,988	8,000
20 – 25 ธันวาคม 2569	37,988	37,988	23,988	10,000
21 – 26 ธันวาคม 2569	37,988	37,988	23,988	10,000
22 – 27 ธันวาคม 2569	37,988	37,988	23,988	10,000
23 – 28 ธันวาคม 2569	37,988	37,988	23,988	10,000
24 – 29 ธันวาคม 2569	37,988	37,988	23,988	10,000
25 – 30 ธันวาคม 2569	37,988	37,988	23,988	10,000

26 – 31 ธันวาคม 2569 (วันสิ้นปี)	37,988	37,988	23,988	10,000
27 ธันวาคม 2569 – 01 มกราคม 2570 (วันปีใหม่)	39,988	39,988	23,988	10,000
28 ธันวาคม 2569 – 02 มกราคม 2570 (วันปีใหม่)	39,988	39,988	23,988	10,000
29 ธันวาคม 2569 – 03 มกราคม 2570 (วันปีใหม่)	39,988	39,988	23,988	10,000
30 ธันวาคม 2569 – 04 มกราคม 2570 (วันปีใหม่)	39,988	39,988	23,988	10,000
31 ธันวาคม 2569 – 05 มกราคม 2570 (วันปีใหม่)	39,988	39,988	23,988	10,000
เดือน มกราคม 2570				
01 – 06 มกราคม 2570 (วันปีใหม่)	37,988	37,988	23,988	10,000
02 – 07 มกราคม 2570	37,988	37,988	23,988	10,000
03 – 08 มกราคม 2570	35,988	35,988	21,988	10,000
04 – 09 มกราคม 2570	35,988	35,988	21,988	10,000
05 – 10 มกราคม 2570	35,988	35,988	21,988	10,000
06 – 11 มกราคม 2570	35,988	35,988	21,988	10,000
07 – 12 มกราคม 2570	35,988	35,988	21,988	10,000
08 – 13 มกราคม 2570	35,988	35,988	21,988	10,000
09 – 14 มกราคม 2570	35,988	35,988	21,988	10,000

10 – 15 มกราคม 2570	35,988	35,988	21,988	10,000
11 – 16 มกราคม 2570	35,988	35,988	21,988	10,000
12 – 17 มกราคม 2570	35,988	35,988	21,988	10,000
13 – 18 มกราคม 2570	35,988	35,988	21,988	10,000
14 – 19 มกราคม 2570	35,988	35,988	21,988	10,000
15 – 20 มกราคม 2570	35,988	35,988	21,988	10,000
16 – 21 มกราคม 2570	35,988	35,988	21,988	10,000
17 – 22 มกราคม 2570	35,988	35,988	21,988	10,000
18 – 23 มกราคม 2570	35,988	35,988	21,988	10,000
19 – 24 มกราคม 2570	35,988	35,988	21,988	10,000
20 – 25 มกราคม 2570	35,988	35,988	21,988	10,000

- การจัดห้องพัก พักห้องละ 2 ท่าน หากเดินทาง 3 ท่าน ต้องแยกห้องและมีค่าพักเดี่ยวเพิ่มเติม 1 ท่าน
- เด็กอายุต่ำกว่า 12 ปี พักกับผู้ใหญ่โดยไม่เสริมเตียง รับส่วนลดท่านละ 3,000 บาท

อัตรานี้ ❌ ยังไม่รวม ค่าทิป พนักงานขับรถ , มัคคุเทศก์ท้องถิ่น

ท่านละ 2,000 บาท/ทริป/ลูกทัวร์ 1 ท่าน

ค่าทิปหัวหน้าทัวร์ ท่านสามารถพิจารณาตามความพึงพอใจ

บริษัทฯ ขอสงวนสิทธิ์ไม่รับผู้เดินทางประเภททารก (INFANT)

อายุไม่เกิน 2 ปี ณ วันเดินทางกลับ เข้าร่วมรายการทัวร์นี้

โปรดอ่านอย่างละเอียด

- เนื่องจากห้องพักของโรงแรมในประเทศจีนนั้นมีห้องพักประเภทDOUBLE BED (DBL) ค่อนข้างจำกัด หากลูกค้ามีความประสงค์จะพักห้องประเภทนี้กรุณาแจ้งเจ้าหน้าที่ล่วงหน้าก่อนทำการจองเท่านั้น
- บริษัทฯ จะยึดประเภทห้องพักตามใบจองจากบริษัทเอเจนซี่ที่ท่านทำการจองทัวร์มาเท่านั้น หากมีการปรับเปลี่ยนห้องพักในระยะเวลาใกล้วันเดินทาง บริษัทฯ ขอสงวนสิทธิ์ในการเปลี่ยนแปลงประเภทห้องพัก หรืออาจมีการเรียกเก็บค่าใช้จ่ายเพิ่มเติม
- **ทัวร์ฮาร์บิน ห้องพักมีบริการห้องละ 2 ท่านเท่านั้น หากเดินทาง 3 ท่าน จะแยกห้องนอน และชำระค่าพักเดี่ยว 1 ท่าน**
- **เด็กอายุต่ำกว่า 12 ปี ที่สามารถพักกับผู้ใหญ่ได้ โดยไม่มีเตียงเสริม ลดให้ท่านละ 3,000 บาท**
- **จองทัวร์พร้อมชำระเงินมัดจำ ท่านละ 15,000 บาท ต่อคน / วันหยุดยาว 20,000 บาท ต่อคน ส่วนที่เหลือชำระทันทีก่อนการเดินทางไม่น้อยกว่า 31 วัน มิฉะนั้นถือว่าท่านยกเลิกการเดินทางโดยอัตโนมัติ (ช่วงวันหยุดยาวหรือวันหยุดเทศกาล ควรชำระก่อนเดินทางไม่น้อยกว่า 35 วัน) และ โปรแกรมทัวร์ราคาพิเศษต้องชำระค่าทัวร์เต็มจำนวน 100% เท่านั้น**

- โรงแรมที่ระบุในรายการทัวร์เป็นเพียงโรงแรมที่นำเสนอเบื้องต้นเท่านั้น ซึ่งอาจมีการเปลี่ยนแปลง แต่โรงแรมที่เข้าพักจะเป็นระดับเดียวกันตามมาตรฐานโรงแรมประเทศจีน
- ท่านที่ต้องออกบัตรโดยสารภายในประเทศ (ตั๋วเครื่องบิน, รถทัวร์, รถไฟ) กรุณาสอบถามเจ้าหน้าที่ทุกครั้งก่อนทำการออกบัตรโดยสาร เนื่องจากสายการบินอาจมีการปรับเปลี่ยนไฟลต์หรือเวลาบินโดยไม่แจ้งล่วงหน้า การแนะนำจากเจ้าหน้าที่เป็นเพียงคำแนะนำเบื้องต้นเท่านั้น
- โปรแกรมที่มีการเดินทางด้วยรถไฟความเร็วสูง อาจมีการสลับปรับเปลี่ยนสถานีต้นทางหรือปลายทาง หากตั๋วรถไฟรอบที่ระบุในโปรแกรมเต็มหรือไม่สามารถจองได้ กรณีเปลี่ยนแปลงผู้เดินทางจะต้องทำการออกตั๋วใหม่เท่านั้น ไม่สามารถเปลี่ยนชื่อผู้เดินทางได้ทุกกรณี
- หากเป็นเที่ยวบินแบบเหมาลำ (Charter Flight) กรณียกเลิกการเดินทาง ไม่สามารถคืนค่าตั๋วเครื่องบินได้ทุกกรณี
- โปรแกรมทัวร์ไม่รวมค่าวีซ่า บริษัทฯขอสงวนสิทธิ์ไม่คืนค่าวีซ่าทุกกรณี เนื่องจากรัฐบาลไทย-จีน ประกาศยกเลิกวีซ่า (ตั้งแต่01 มี.ค. 67เป็นต้นไป)หากมีการเปลี่ยนแปลงจะยึดตามเงื่อนไขท้ายรายการ
- **ข้อความสำคัญ! พาสปอร์ตต้องมีอายุการใช้งาน ไม่ต่ำกว่า 6 เดือน นับจากวันที่เดินทางกลับเข้าประเทศไทย และมีหน้าว่างสำหรับลงตราประทับวีซ่า รวมทั้งประทับตราเข้า-ออกประเทศ อย่างน้อย 2 หน้าเต็ม และบริษัทฯ รับเฉพาะผู้มีจุดประสงค์เดินทางเพื่อท่องเที่ยวเท่านั้น (บริษัทฯ จะไม่รับผิดชอบหากหนังสือเดินทางมีอายุน้อยกว่า 6 เดือน และทำให้ไม่สามารถเดินทางได้)**
- **ในกรณีเด็กอายุต่ำกว่า 6 ปี เดินทางพร้อมญาติโดยไม่มีบิดาหรือมารดา ต้องใช้สูติบัตรตัวจริงติดตัวไปด้วย และสำหรับผู้เดินทางที่มีอายุต่ำกว่า 18 ปี และไม่ได้เดินทางกับบิดาหรือมารดา ต้องมีหนังสือยินยอมให้บุตรเดินทางไปต่างประเทศจากบิดาหรือมารดา ที่ออกให้โดยสำนักงานเขตหรือที่ว่าการอำเภอเท่านั้น โดยให้นำติดตัวไปด้วย**

วันแรก	ท่าอากาศยานนานาชาติสุวรรณภูมิ – ท่าอากาศยานนานาชาติฮาร์บินไท่ผิง	(-/-/-)

15.00 น. คณะพร้อมกันที่ **ท่าอากาศยานนานาชาติสุวรรณภูมิ อาคารผู้โดยสารขาออกระหว่างประเทศ ชั้น 4** เคาน์เตอร์สายการบิน **Thai Vietjet Air (VZ)** เจ้าหน้าที่ให้การต้อนรับและอำนวยความสะดวกในการเช็กอิน (กระเป๋าสัมภาระโหลดใต้ท้องเครื่อง ท่านละ 1 ใบ น้ำหนักไม่เกิน 20 กิโลกรัม และ ถือขึ้นเครื่องได้ 1 ใบ น้ำหนักไม่เกิน 7 กิโลกรัม)

18.30 น. ออกเดินทางสู่ **เมืองฮาร์บิน** ประเทศจีน โดยสายการบิน **Thai Vietjet Air** เที่ยวบินที่ **VZ3584** **ไม่มีบริการอาหารบนเครื่องบิน**

00.00+1 น. เดินทางถึง **ท่าอากาศยานนานาชาติฮาร์บินไท่ผิง (HRB)** (เวลาเร็วกว่าประเทศไทย 1 ชั่วโมง เพื่อสะดวกในการนัดหมายกรุณาปรับเวลาให้ตรงกับเวลาท้องถิ่น)...หลังผ่านพิธีการตรวจคนเข้าเมืองแล้ว ยินดีต้อนรับท่านสู่ **เมืองฮาร์บิน** เมืองเอกของมณฑลเฮยหลงเจียง ได้รับการขนานนามว่าเป็น “เมืองน้ำแข็ง” เนื่องจากมีฤดูหนาวที่ยาวนาน เมืองตั้งอยู่ใกล้พรมแดนรัสเซียจึงได้รับอิทธิพลทางด้านวัฒนธรรมที่ผสานวัฒนธรรมจีนและรัสเซีย สะท้อนผ่านสถาปัตยกรรม และวิถีชีวิตของผู้คน และยังมีชื่อเสียงระดับโลกจากเทศกาลน้ำแข็งและหิมะนานาชาติ ซึ่งจัดขึ้นเป็นประจำทุกปี จนกลายเป็นหนึ่งในจุดหมายปลายทางฤดูหนาวที่มีชื่อเสียงและได้รับความนิยมแห่งหนึ่งของประเทศจีน...หลังรับกระเป๋าสัมภาระเรียบร้อยแล้วนำท่านเดินทางเข้าสู่ที่พัก

ที่พัก **HARBIN BAHUANG TONGSHEN HOTEL หรือเทียบเท่าระดับ 4 ดาว มาตรฐานจีน**

วันที่สอง	ร้านอุปกรณ์กันหนาว – ยาบูลี – สถานีรถไฟยาบูลี – นั่งรถม้าลากเลื่อนเข้าสู่รังโจร ลานสกียาบูลี **OPTION : เล่นสกี ณ ลานสกียาบูลี 300 หยวน**	(เช้า/กลางวัน/เย็น)

เช้า **รับประทานอาหารเช้า ณ ห้องอาหารของโรงแรม (1)**

นำท่านเดินทางสู่ **ร้านอุปกรณ์กันหนาว** เพื่อเตรียมความพร้อมสำหรับการท่องเที่ยวในพื้นที่ที่มีอากาศหนาวเย็น ภายในร้านมีสินค้าให้เลือกซื้อหลากหลาย อาทิ เสื้อกันหนาว กางเกงกันลม รองเท้าสำหรับฤดูหนาว หมวกไหมพรม ผ้าพันคอ และอุปกรณ์กันหนาวอื่นๆ... ได้เวลา

พอสมควร นำท่านออกเดินทางสู่เมืองยาบูลิ (ระยะทางประมาณ 230 ก.ม.ใช้เวลาเดินทางประมาณ 3ชั่วโมงครึ่ง) นำท่านเที่ยวชม **สถานีรถไฟยาบูลี** (ชมภายนอก) หนึ่งในสถานีรถไฟที่มีความงดงามโดดเด่นของประเทศจีน ตั้งอยู่ท่ามกลางธรรมชาติอันแสนงดงามของเมืองซั่งจื้อ มณฑลเฮยหลงเจียง รายล้อมด้วยขุนเขาและผืนป่าสีเขียวที่อุดมสมบูรณ์ ซึ่งในฤดูหนาวจะถูกปกคลุมด้วยหิมะสีขาวโพลน กลายเป็นทัศนียภาพราวกับภาพวาด

กลางวัน **🍽 รับประทานอาหารกลางวัน ณ ภัตตาคาร (2)**

นำท่านเปิดประสบการณ์ **นั่งรถม้าลากเลื่อนเข้าสู่รังโจร(รวมอยู่ในราคาทัวร์แล้ว)** ท่ามกลางหิมะ เดินทางเข้าสู่พื้นที่จำลองบรรยากาศ "รังโจร" และฐานที่มั่นในอดีต ท่ามกลางผืนป่าสีขาวและภูเขาที่โอบล้อม ให้ความรู้สึกราวกับย้อนกลับสู่ยุคแห่งการผจญภัย สถานที่แห่งนี้เกี่ยวข้องกับตัวละครสำคัญจากวรรณกรรมจีนชื่อดัง **Taking Tiger Mountain by Strategy** หรือ "ยุทธการยึดผาพยัคฆ์" ซึ่งต่อมาได้รับการสร้างเป็นภาพยนตร์และการแสดงหลากหลายรูปแบบ จนกลายเป็นเรื่องราวที่ผู้คนจดจำเกี่ยวกับการต่อสู้ในพื้นที่ภูเขาทางตะวันออกเฉียงเหนือของจีน

นำท่านเดินทางสู่ **ลานสกี Yabuli Ski Resort** แหล่งท่องเที่ยวและสกีรีสอร์ตชื่อดังระดับโลก ที่พร้อมต้อนรับนักเดินทางจากทั่วทุกมุมโลก ให้ได้สัมผัสเสน่ห์ของฤดูหนาว ท่ามกลางบรรยากาศอันเงียบสงบของขุนเขา อิสระให้ท่านได้สนุกสนานไปกับกิจกรรมบนลานหิมะอย่างเต็มอิ่ม

OPTION เล่นสกีพร้อมชุดสกี+อุปกรณ์รองเท้าสกี+ไม้สกี ท่านละ 300 หยวน

สำหรับท่านที่ไม่ประสงค์จะเล่นสกี ท่านสามารถเดินเล่นถ่ายรูปได้ตามอัธยาศัยภายในบริเวณรีสอร์ท

หมายเหตุ: ขอความร่วมมือให้ท่านซื้อ OPTION เสริมผ่านไกด์ท้องถิ่นหรือหัวหน้าทัวร์เท่านั้น เพื่อความสะดวกในการบริหารจัดการและความปลอดภัยของผู้เดินทาง ทั้งนี้ รายการ OPTION ราคา และรายละเอียดต่าง ๆ อาจมีการเปลี่ยนแปลงตามสถานการณ์และความเหมาะสม ณ วันเดินทาง โดยสามารถสอบถามรายละเอียดและตรวจสอบราคาได้อีกครั้งกับหัวหน้าทัวร์หรือไกด์ท้องถิ่น

หมายเหตุ: ปริมาณและสภาพของหิมะขึ้นอยู่กับสภาพอากาศและอุณหภูมิในช่วงเวลาที่เดินทาง ซึ่งอาจแตกต่างกันในแต่ละปี หากสภาพอากาศไม่เอื้ออำนวย หิมะมีปริมาณน้อย หรือเกิดการละลายจนไม่สามารถจัดกิจกรรมได้ บริษัทฯ ขอสงวนสิทธิ์ในการเปลี่ยนไปทำกิจกรรมอย่างอื่นตามความเหมาะสม โดยไม่มีการคืนค่าใช้จ่ายในทุกกรณี

เย็น **🍽 รับประทานอาหารเย็น ณ ภัตตาคาร (3)**

ที่พัก **YAXUE HOTEL หรือเทียบเท่าระดับ 4 ดาวมาตรฐานจีน**

วันที่สาม **หมู่บ้านหิมะ Xue Xiang (หมู่บ้านหิมะดั้งเดิม) – ระเบียงหิมะปั้งฉุยซาน**
พิพิธภัณฑ์หมู่บ้านหิมะ – ไปรษณีย์หมู่บ้านหิมะ – ถนนเสวี่ยยุ่น
ลานกลางแจ้งชมการแสดงพื้นบ้าน

OPTION เสริม : สโนว์โมบิล ราคาท่านละ 380 หยวน
ภาพเขียนสิบลี้ และสวนสัตว์อัลไพน์ ราคาท่านละ 298 หยวน

🍽 (เช้า/กลางวัน/เย็น)

เช้า **🍽 รับประทานอาหารเช้า ณ ห้องอาหารของโรงแรม (4)**

นำท่านเดินทางสู่ **หมู่บ้านหิมะ Xue Xiang / China Snow Town**(ระยะทางประมาณ 86 ก.ม. ใช้เวลาเดินทางประมาณ 2ชั่วโมงครึ่ง) ดินแดนมหัศจรรย์ที่ได้รับการขนานนามว่าเป็นหนึ่งในสถานที่ชมความงามของหิมะที่สวยที่สุดแห่งหนึ่งของจีน ที่ซึ่งเปลี่ยนฤดูหนาวให้กลายเป็นโลกสีขาวสุดโรแมนติก

หมายเหตุ : ขอแนะนำให้เตรียมกระเป๋าใบเล็กสำหรับค้างคืน 1 คืน โดยเลือกใช้กระเป๋าเป้หรือกระเป๋าถือและหลีกเลี่ยงกระเป๋าเดินทางแบบมีล้อลาก เนื่องจากไม่มีบริการขนย้ายสัมภาระ ทั้งนี้ การเดินทางเข้า–ออกหมู่บ้านจะใช้รถบัสของอุทยาน ส่วนกระเป๋าเดินทางใบใหญ่สามารถฝากไว้บนรถบัสได้

นำท่านเดินชม **ระเบียงหิมะปั้งฉุยซาน** สัมผัสความมหัศจรรย์ของโลกสีขาวบนทางเดินชมวิวที่ทอดยาวกว่า 3,200 เมตร คดเคี้ยวไปตามไหล่เขา ท่ามกลางป่าสนที่ถูกปกคลุมด้วยหิมะหนานุ่มราวกับดินแดนในเทพนิยาย ณ จุดชมวิว “เฟิงกวงอู๋เซี่ยน” ท่านจะได้ชมทัศนียภาพแบบพาโนรามา 360 องศา มองเห็นหมู่บ้านหิมะสีขาวและเทือกเขาน้อยใหญ่ทอดตัวสุดสายตา พร้อมเก็บภาพความประทับใจของ ปั้งฉุยซานและหมู่บ้านหิมะ China Snow Town ท่ามกลางบรรยากาศอันงดงามของฤดูหนาว

กลางวัน **🍽 รับประทานอาหารกลางวัน ณ ภัตตาคาร (5)**

OPTION สโนว์โมบิล ราคาท่านละ 380 หยวน

สัมผัสประสบการณ์สุดตื่นเต้นกับการนั่งสโนว์โมบิล (Snowmobile) โดยมีผู้เชี่ยวชาญขับพาท่านตะลุยหิมะบนภูเขาต้าตู่ติงจื่อซาน ลัดเลาะสู่พื้นที่สูงท่ามกลางทิวทัศน์ขุนเขาที่ปกคลุมด้วยหิมะสีขาวสุดตระการตา เพลิดเพลินกับความสนุกเร้าใจ พร้อมดื่มด่ำกับความงดงามของธรรมชาติและเก็บภาพความประทับใจไม่รู้ลืม

OPTION ภาพเขียนสิบลี้ และสวนสัตว์อัลไพน์ ราคาท่านละ 298 หยวน

ภาพเขียนสิบลี้ เป็นจุดชมวิวธรรมชาติชื่อดัง ระยะทางกว่า 5 กิโลเมตร หรือ 10 ลี้ ได้รับการขนานนามว่าเป็นแกลเลอรีภาพวาดจากธรรมชาติ ให้ท่านดื่มด่ำกับความงามของธรรมชาติที่เหมือนภาพเขียนสีน้ำหมึกพู่กันจีน ผ่านวิวภูเขาและต้นไม้ตลอดสองข้างทางเต็มไปด้วยป่าสน ภูเขา และต้นไม้นานาชนิดที่ถูกปกคลุมด้วยหิมะสีขาวบริสุทธิ์

สวนสัตว์อัลไพน์ ชมสัตว์เมืองหนาวท่ามกลางบรรยากาศหิมะ อาทิ กวางเรนเดียร์และสุนัขจิ้งจอกหิมะ พร้อมให้อาหารสัตว์อย่างใกล้ชิด

หมายเหตุ: ขอความร่วมมือให้ท่านซื้อ OPTION เสริมผ่านไกด์ท้องถิ่นหรือหัวหน้าทัวร์เท่านั้น เพื่อความสะดวกในการบริหารจัดการและความปลอดภัยของผู้เดินทาง ทั้งนี้ ราคาและรายละเอียดต่าง ๆ อาจมีการเปลี่ยนแปลงตามสถานการณ์และความเหมาะสม ณ วันเดินทาง โดยสามารถสอบถามรายละเอียดและตรวจสอบราคาได้อีกครั้งกับหัวหน้าทัวร์หรือไกด์ท้องถิ่น

นำท่านเดินทางสู่ **พิพิธภัณฑ์หมู่บ้านหิมะ** เป็นสถานที่จัดแสดงเรื่องราวเกี่ยวกับวิถีชีวิต วัฒนธรรม และประเพณีของผู้คนในเขตหิมะทางภาคตะวันออกเฉียงเหนือของประเทศจีน ภายในพิพิธภัณฑ์จัดแสดงข้าวของเครื่องใช้ในชีวิตประจำวันของชาวท้องถิ่นในอดีต เครื่องใช้ภายในบ้านรวมถึงการจำลองรูปแบบบ้านเรือนช่วงฤดูหนาว ให้นักท่องเที่ยวได้เรียนรู้และสัมผัสถึงความเป็นอยู่ของผู้คนที่อาศัยอยู่ท่ามกลางสภาพอากาศหนาวเย็นและหิมะที่ปกคลุมยาวนาน

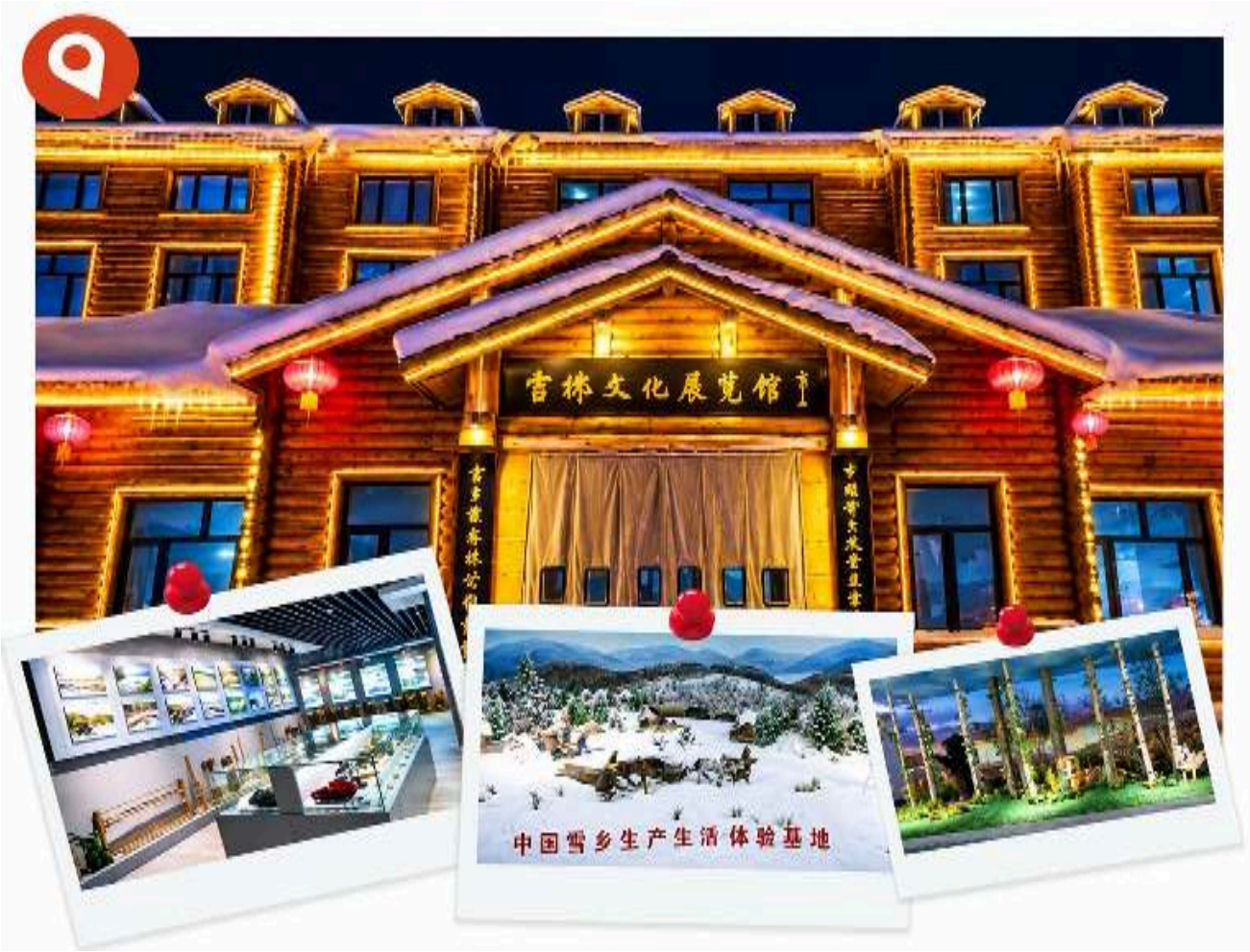

นำท่านเดินทางสู่ **ไปรษณีย์หมู่บ้านหิมะ** หนึ่งในจุดถ่ายภาพยอดนิยมภายในหมู่บ้านหิมะ อาคารไปรษณีย์โดดเด่นด้วยสถาปัตยกรรมที่กลมกลืนกับบ้านไม้โดยรอบ นักท่องเที่ยวสามารถแวะถ่ายภาพ เลือกซื้อของที่ระลึก และเก็บความประทับใจจากดินแดนหิมะแห่งนี้

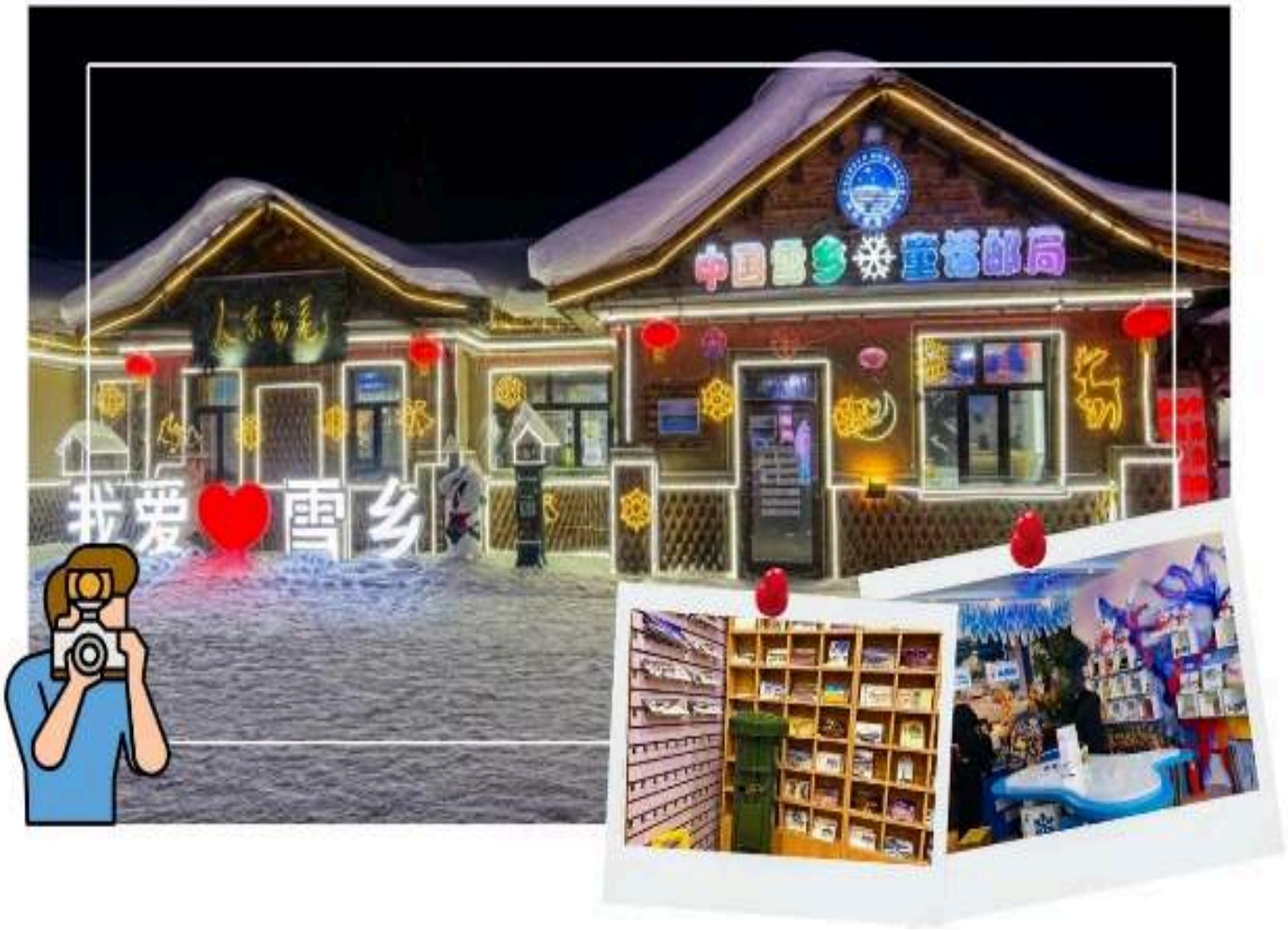

นำท่านเดินทางสู่ **ถนนเสวี่ยยุ่น** เป็นถนนสายหลักและจุดศูนย์กลางของหมู่บ้านหิมะ โดดเด่นด้วยบรรยากาศของหมู่บ้านไม้แบบดั้งเดิมที่ถูกปกคลุมด้วยหิมะสีขาวบริสุทธิ์ ตลอดสองข้างทางเรียงรายด้วยร้านค้า ร้านอาหาร และบ้านพักสไตล์พื้นเมืองท่ามกลางวิวหิมะที่งดงาม ให้ท่านเดินเล่นชมวิถีชีวิตท้องถิ่น เลือกซื้อสินค้าพื้นเมือง ลิ้มลองอาหารท้องถิ่น และเก็บภาพความประทับใจ โดยเฉพาะช่วงค่ำเมื่อแสงไฟจากร้านค้าและบ้านเรือนส่องประกายท่ามกลางหิมะ จะสร้างบรรยากาศอบอุ่นและโรแมนติกอย่างยิ่ง

นำท่านสนุกสนานกับการแสดง ณ **ลานกลางแจ้งชมการแสดงพื้นบ้าน** ชมการร้องเพลงและการเต้นระบำพื้นบ้านในแบบฉบับของภาคตะวันออกเฉียงเหนือของจีน โดยในบางช่วงอาจเปิดโอกาสให้นักท่องเที่ยวได้ร่วมสนุกและเต้นรำไปพร้อมกับการแสดง เพื่อสร้างความสนุกสนานและสัมผัสบรรยากาศการท่องเที่ยวในฤดูหนาวของหมู่บ้านหิมะ

หมายเหตุ: ลานกิจกรรมกลางแจ้งชมการแสดงระบำพื้นบ้าน อาจมีการงดการแสดง หรือปรับเปลี่ยนรูปแบบกิจกรรมตามความเหมาะสม ซึ่งอาจไม่เหมือนกันในแต่ละช่วงเวลา ทั้งนี้ขึ้นอยู่กับการจัดการของทางผู้จัดงาน รวมถึงสภาพอากาศในช่วงเวลานั้น ซึ่งอยู่นอกเหนือการควบคุมของบริษัทฯ โดยบริษัทฯ ขอสงวนสิทธิ์ในการเปลี่ยนแปลงหรือปรับรายการตามความเหมาะสม และขอสงวนสิทธิ์ไม่คืนค่าบริการใด ๆ ทั้งสิ้น โดยไม่จำเป็นต้องแจ้งให้ทราบล่วงหน้า

เย็น 🍽 **รับประทานอาหารเย็น ณ ภัตตาคาร (6) เมนูพิเศษ สุกี้หม้อไฟ**

ที่พัก **XUE XIANG HOMESTAY หรือเทียบเท่า (พักโฮมสเตย์ภายในหมู่บ้านหิมะดั้งเดิม)**

วันที่สี่ ป้ายหินหมู่บ้านหิมะ– เมืองฮาร์บิน – โบสถ์เซนต์โซเฟีย

เทศกาลประติมากรรมน้ำแข็งและหิมะนานาชาติฮาร์บิน Harbin International Ice and Snow Festival

🍽 **(เช้า/กลางวัน/เย็น)**

เช้า 🍽 **รับประทานอาหารเช้า ณ ห้องอาหารของโรงแรม (7)**

นำท่านถ่ายภาพ **ป้ายหินหมู่บ้านหิมะ** จุดเช็กอินยอดนิยมที่นักท่องเที่ยวต้องมาถ่ายรูปเก็บภาพความประทับใจกับ ป้ายหินสัญลักษณ์ประจำหมู่บ้านหิมะ

นำท่านเดินทางกลับ **เมืองฮาร์บิน** (ระยะทางประมาณ 300 กิโลเมตรใช้เวลาเดินทางประมาณ 5 ชั่วโมง) ระหว่างทางท่านจะได้สัมผัสทัศนียภาพอันงดงามของป่าสนและภูเขาที่ปกคลุมด้วยหิมะขาวโพลนตลอดสองข้างทาง

กลางวัน **🍽 รับประทานอาหารกลางวัน ณ ภัตตาคาร (8)**

นำท่านเดินทางสู่ **โบสถ์เซนต์โซเฟีย (ชมบริเวณภายนอก)** หนึ่งในแลนด์มาร์กสำคัญของเมืองฮาร์บิน สร้างขึ้นในปีค.ศ.1907 ในสมัยที่เมืองฮาร์บินได้รับอิทธิพลจากชาวรัสเซีย โดดเด่นด้วยสถาปัตยกรรมแบบรัสเซียไบแซนไทน์ หลังคาทรงโดมสีเขียวอันเป็นเอกลักษณ์ และโครงสร้างอาคารอิฐสีแดงที่งดงาม ปัจจุบันแม้ไม่ได้ใช้เป็นโบสถ์ประกอบพิธีกรรมแล้ว แต่ยังคงเป็นสถานที่สำคัญทางประวัติศาสตร์และจุดถ่ายภาพยอดนิยมที่สะท้อนถึงกลิ่นอายวัฒนธรรมยุโรปท่ามกลางเมืองฮาร์บิน อิสระให้ท่านเก็บภาพความประทับใจด้านนอกตามอัธยาศัย

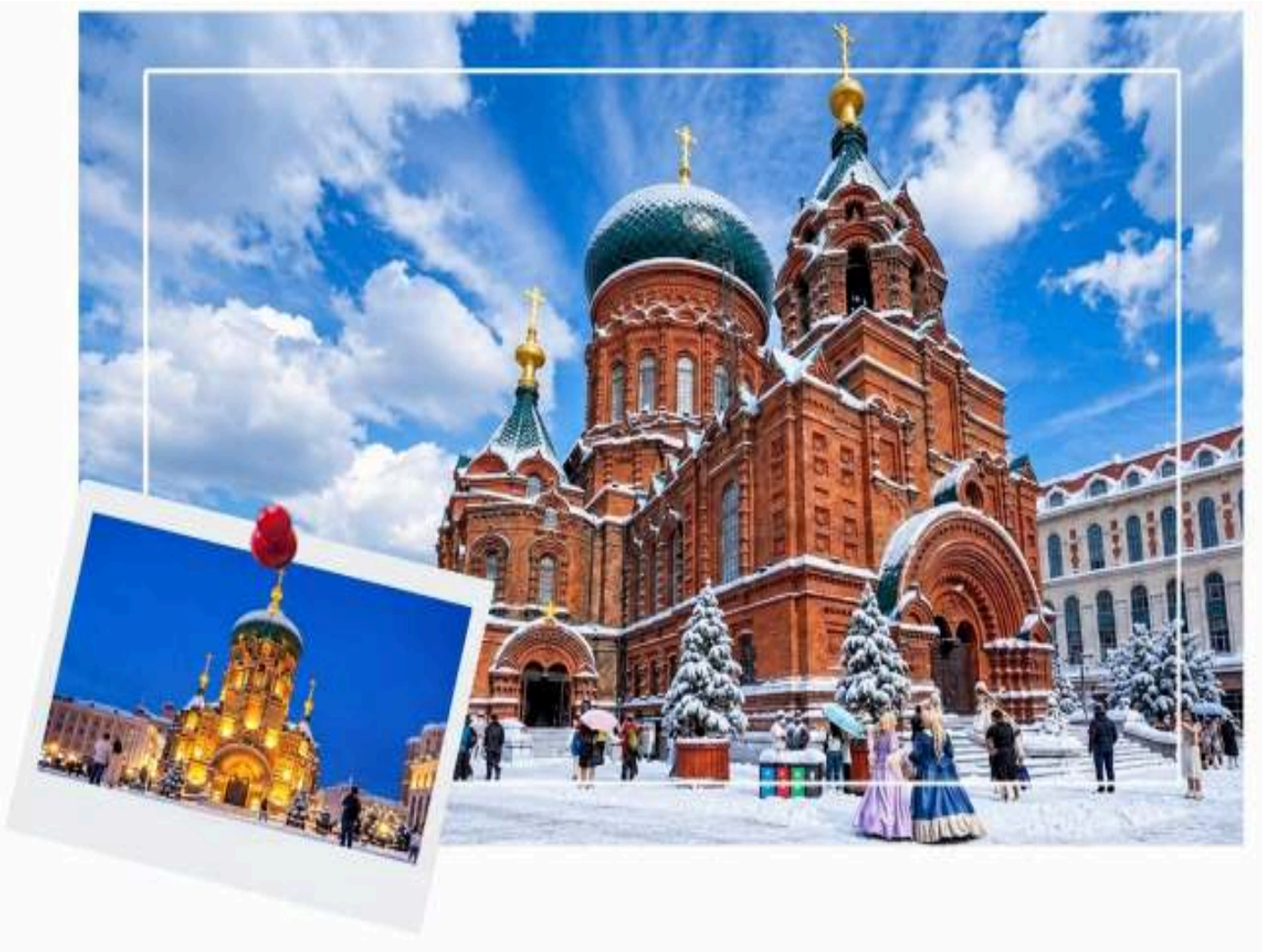

นำท่านเดินทางเข้าสู่ **เทศกาลประติมากรรมน้ำแข็งและหิมะนานาชาติฮาร์บิน Harbin International Ice and Snow Festival (รวมค่าเข้า)** หนึ่งในสถานที่ท่องเที่ยวฤดูหนาวที่ยิ่งใหญ่และมีชื่อเสียงระดับโลกของเมืองฮาร์บิน จัดแสดงประติมากรรมน้ำแข็งและหิมะขนาดมหึมาที่สร้างสรรค์อย่างประณีตจากฝีมือช่างแกะสลัก โดยใช้น้ำแข็งใสจากแม่น้ำซงฮวาเจียงมาสร้างเป็นปราสาท อาคาร และผลงานศิลปะหลากหลายรูปแบบ ภายในพื้นที่จัดแสดงเต็มไปด้วยเมืองน้ำแข็งจำลองขนาดใหญ่ เมื่อเข้าสู่ช่วงค่ำมีการประดับตกแต่งด้วยแสงไฟหลากสีสันส่องประกายบนประติมากรรมน้ำแข็ง ทำให้ทั่วทั้งพื้นที่งดงามราวกับดินแดนในเทพนิยาย เป็นไฮไลต์สำคัญของการเดินทางมาสัมผัสฤดูหนาวแห่งเมืองฮาร์บิน และเป็นหนึ่งในประสบการณ์ที่นักท่องเที่ยวจากทั่วโลกไม่ควรพลาด

หมายเหตุ : เทศกาลประติมากรรมน้ำแข็งและหิมะนานาชาติฮาร์บิน มีกำหนดเปิดให้เข้าชมโดยประมาณตั้งแต่ กลางเดือนธันวาคมถึงปลายเดือนกุมภาพันธ์ ทั้งนี้ วันเปิด–ปิดอาจเปลี่ยนแปลงตามสภาพอากาศและความพร้อมของสถานที่ กรณีไม่สามารถเข้าชมเทศกาลฯ ได้เนื่องจากการจัดเตรียมสถานที่ยังไม่แล้วเสร็จ หรือน้ำแข็งละลายเร็วกว่ากำหนด บริษัทฯ ขอ

สงวนสิทธิ์เปลี่ยนแปลงรายการ โดยนำท่านเข้าชม **พิพิธภัณฑ์น้ำแข็งและหิมะแฟนตาซีในร่ม** แทน โดย ไม่คืนค่าใช้จ่ายส่วนต่างหรือค่าเข้าชม และ ไม่รวมค่าใช้จ่ายสำหรับกิจกรรมต่าง ๆ ภายในสถานที่ ซึ่งเป็นค่าใช้จ่ายของผู้เดินทางเอง

OPTION :งานแกะสลักหิมะเกาะพระอาทิตย์ ราคาท่านละ 218 หยวน(รวมค่าเข้า+รถราง)

งานแกะสลักหิมะเกาะพระอาทิตย์ หนึ่งในเทศกาลศิลปะหิมะที่ยิ่งใหญ่ของเมืองฮาร์บิน จัดขึ้นเป็นประจำทุกปีบน เกาะพระอาทิตย์ ริมแม่น้ำซงฮวา ภายในงานรวบรวมผลงานประติมากรรมหิมะขนาดใหญ่จากศิลปินทั่วโลก อาทิ ปราสาทหิมะ รูปปั้นสัตว์ ตัวละคร และผลงานศิลปะจากหิมะหลากหลายรูปแบบ ถ่ายทอดเป็นเรื่องราวต่างๆ ผ่านงานแกะสลักที่มีความละเอียดประณีต ท่ามกลางบรรยากาศฤดูหนาวที่ปกคลุมด้วยหิมะสีขาวบริสุทธิ์

หมายเหตุ: บริษัทฯ ขอสงวนสิทธิ์ในการออกเดินทางเมื่อมีผู้เดินทาง 10 ท่านขึ้นไป และขอความร่วมมือให้ท่านซื้อ OPTION เสริมผ่านไกด์ท้องถิ่นหรือหัวหน้าทัวร์เท่านั้น เพื่อความสะดวกในการบริหารจัดการและความปลอดภัยของผู้เดินทาง ทั้งนี้ รายการ OPTION ราคา และรายละเอียดต่าง ๆ อาจมีการเปลี่ยนแปลงตามสถานการณ์และความเหมาะสม ณ วันเดินทาง โดยสามารถสอบถามรายละเอียดและตรวจสอบราคาได้อีกครั้งกับหัวหน้าทัวร์หรือไกด์ท้องถิ่น

เย็น 🍽 **รับประทานอาหารเย็น ณ ภัตตาคาร (9) เมนูพิเศษ บุฟเฟต์ปิ้งย่างบาบีคิว**

ที่พัก **HARBIN BAHUANG TONGSHEN HOTEL หรือเทียบเท่าระดับ 4 ดาว มาตรฐานจีน**

วันที่ห้า **HARBIN SNOWMAN – อาคารโรงงานเภสัชกรรมฮาร์บิน (ชมภายนอก)**
ถนนวัฒนธรรมสไตล์บาร์อค – สวนสตาลิน – สะพานรถไฟปินโจว – อนุสาวรีย์ฝั่งหง
ถนนคนเดินจงหยาง – POP MART

(เช้า/กลางวัน/เย็น)

เช้า **รับประทานอาหารเช้า ณ ห้องอาหารของโรงแรม (10)**

นำท่านเดินทางสู่ **HARBIN SNOWMAN** แลนด์มาร์กฤดูหนาวชื่อดังของเมืองฮาร์บิน ซึ่งได้รับความนิยมโดดเด่นด้วยตุ๊กตาหิมะสีขาวขนาดมหึมาตั้งตระหง่านท่ามกลางบรรยากาศหิมะอันสวยงาม กลายเป็นจุดถ่ายภาพยอดนิยมประจำเมืองในช่วงฤดูหนาว อิสระให้ท่านเก็บภาพความประทับใจกับสัญลักษณ์แห่งฤดูหิมะของฮาร์บินสัมผัสเสน่ห์ของเมืองน้ำแข็งที่มีชื่อเสียงระดับโลก

หมายเหตุ : กรณีสภาพอากาศไม่เอื้ออำนวยจนไม่สามารถจัดแสดงตุ๊กตาหิมะได้ บริษัทฯ ขอสงวนสิทธิ์ในการงดนำท่านเข้าชมสถานที่ดังกล่าว และ ไม่มีการจัดสถานที่ท่องเที่ยวอื่นทดแทนหรือคืนค่าใช้จ่าย ทั้งนี้เพื่อความปลอดภัยและความเหมาะสมในการเดินทาง

นำท่านถ่ายรูปกับด้านนอกของ **อาคารโรงงานเภสัชกรรมฮาร์บิน** หมายเลข 6 ซึ่งก่อตั้งขึ้นในปี 1977 และมีประวัติยาวนานกว่า 49 ปี โรงงานแห่งนี้เป็นส่วนหนึ่งของ Harbin Pharmaceutical Group ผู้ผลิตยารายใหญ่ของจีนซึ่งโดดเด่นด้วยสถาปัตยกรรมสไตล์ยุโรปที่หรูหราและอลังการ ตัวอาคารใช้โทนสีทองและน้ำตาล พร้อมรายละเอียดประดับตกแต่งอย่างประณีต ด้านหน้าอาคารมีเสาสูง ซุ้มโค้ง และหน้าต่างขนาดใหญ่ ให้บรรยากาศคล้ายพระราชวังยุโรป ความงดงามของอาคารทำให้ได้รับฉายาว่า “ลูฟวร์แห่งตะวันออก” จึงเป็นอีกหนึ่งจุดถ่ายภาพยอดฮิตอีกแห่งหนึ่งของนักท่องเที่ยว

จากนั้นนำท่านเดินทางสู่ **ถนนวัฒนธรรมสไตล์บาร็อค** สัมผัสเสน่ห์ของย่านประวัติศาสตร์เก่าแก่แห่งเมืองฮาร์บิน ที่โดดเด่นด้วยสถาปัตยกรรมสไตล์ จีน-บาร็อค อันเป็นเอกลักษณ์ ซึ่งผสมผสานศิลปะตะวันตกเข้ากับลวดลายแบบจีนดั้งเดิมได้อย่างลงตัว อาคารส่วนใหญ่มีอายุกว่า

ร้อยปี สะท้อนความรุ่งเรืองของฮาร์บินในอดีตที่เคยเป็นศูนย์กลางการค้าและวัฒนธรรมระหว่างจีนกับรัสเซีย ภายในย่านเต็มไปด้วยอาคารโบราณ ร้านค้า ร้านอาหารพื้นเมือง ให้ท่านได้สัมผัสบรรยากาศเมืองเก่าที่เปี่ยมไปด้วยมนต์เสน่ห์และเรื่องราวทางประวัติศาสตร์

กลางวัน **🍽 รับประทานอาหารกลางวัน ณ ภัตตาคาร (11)**

บ่าย นำท่านเดินทางสู่ **สวนสตาลิน** สวนสาธารณะริมแม่น้ำซงฮวาอันเก่าแก่และมีชื่อเสียงของเมืองฮาร์บิน ถูกพัฒนาขึ้นในช่วงทศวรรษ1950 โดดเด่นด้วยบรรยากาศร่มรื่น ทิวสน ทางเดินริมแม่น้ำ และทัศนียภาพอันงดงามของสายน้ำและเมืองโดยรอบ ในช่วงฤดูหนาวสวนแห่งนี้จะถูกปกคลุมด้วยหิมะ กลายเป็นสถานที่พักผ่อนและจุดชมวิวที่มีเสน่ห์เฉพาะตัว พร้อมสัมผัสวิถีชีวิตของชาวฮาร์บินที่นิยมมาทำกิจกรรมกลางแจ้ง ท่ามกลางบรรยากาศเมืองน้ำแข็งที่หนาวเย็น

นำท่านชม **สะพานรถไฟปินโจว** สะพานรถไฟเก่าแก่ที่มีความสำคัญต่อประวัติศาสตร์การพัฒนาเมืองฮาร์บิน เริ่มก่อสร้างในปีค.ศ.1900 เป็นหนึ่งในโครงสร้างสำคัญของเส้นทางรถไฟสายจีนตะวันออกและเป็นสะพานรถไฟแห่งแรกที่ข้ามแม่น้ำซงฮวาของเมืองฮาร์บิน โดดเด่นด้วยโครงสร้างเหล็กและสถาปัตยกรรมทางวิศวกรรมในยุคแรก ปัจจุบันสะพานเก่าได้ยุติการให้บริการรถไฟและได้รับการอนุรักษ์ไว้เป็นมรดกทางประวัติศาสตร์

นำท่านชม **อนุสาวรีย์ฝั่งหง** ตั้งอยู่บริเวณริมแม่น้ำซงฮวาติดกับสวนสตาลิน สร้างขึ้น เพื่อรำลึกถึงเหตุการณ์น้ำท่วมครั้งใหญ่ในปีค.ศ.1957 และความร่วมมือของชาวเมืองฮาร์บินในการป้องกันภัยพิบัติทางธรรมชาติ อนุสาวรีย์นี้โดดเด่นด้วยรูปทรงสถาปัตยกรรมที่เป็นเอกลักษณ์ สื่อถึงความเข้มแข็งสามัคคีของผู้คนปัจจุบันถือเป็นสัญลักษณ์ประจำเมือง

นำท่านเดินทางสู่ **ถนนคนเดินจงหยาง** ถนนสายประวัติศาสตร์ใจกลางเมืองฮาร์บิน สถานที่สำคัญที่สะท้อนเสน่ห์ของเมืองซึ่งได้รับอิทธิพลจากวัฒนธรรมรัสเซียและยุโรปในอดีต ถนนแห่งนี้สร้างขึ้นในปีค.ศ.1898 โดดเด่นด้วยอาคารสถาปัตยกรรมยุโรปหลากหลายรูปแบบ อาทิ สไตล์บาโรกและเรอเนสซองส์ พร้อมพื้นถนนปูด้วยหินแกรนิตที่มีเอกลักษณ์ ปัจจุบันถนนจงหยางเป็นแหล่งท่องเที่ยวยอดนิยมของเมืองฮาร์บิน เต็มไปด้วยร้านค้า ร้านอาหาร คาเฟ และร้านจำหน่ายของที่ระลึก ให้ท่านได้สัมผัสบรรยากาศเมืองเก่าท่ามกลางกลิ่นอายยุโรป ชมความงดงามของอาคารโบราณ และเพลิดเพลินกับการเดินเล่นในบรรยากาศสุดคลาสสิก

นำท่านแวะชม **POP MART** แหล่งรวมของสะสมอาร์ตทอยชื่อดังจากประเทศจีน โดดเด่นด้วยคาแรกเตอร์อาร์ตทอยและสินค้ากล่องสุ่มยอดนิยม อาทิ MOLLY, SKULLPANDA, DIMOO และ LABUBU ทั้งนี้สินค้าขึ้นอยู่กับคอลเลกชันและสาขาที่ให้บริการ ให้ท่านได้เลือกชมและเลือกซื้อของสะสม ตุ๊กตา พวงกุญแจ และของที่ระลึกดีไซน์น่ารักตามอัธยาศัย

เย็น 🍽 **รับประทานอาหารเย็น ณ ภัตตาคาร (12)**

ได้เวลาอันสมควรนำท่านเดินทางสู่ **ท่าอากาศยานนานาชาติฮาร์บินไท่ผิง** เพื่อเดินทางกลับประเทศไทย

วันที่หก	ท่าอากาศยานนานาชาติฮาร์บินไท่ผิง – ท่าอากาศยานนานาชาติสุวรรณภูมิ	🍽 (-/-/-)

01.00 น. ออกเดินทางกลับสู่ **ประเทศไทย** โดยสายการบิน **Thai Vietjet Air** เที่ยวบินที่ **VZ3585**

ไม่มีบริการอาหารบนเครื่องบิน

06.30 น. เดินทางถึง **ท่าอากาศยานนานาชาติสุวรรณภูมิ** โดยสวัสดิภาพ พร้อมความประทับใจ

****

พิเศษ !! โปรแกรมทัวร์นี้ไม่เข้าร้านค้าของทางรัฐบาล

หมายเหตุ : โปรแกรมอาจมีการสลับวันหรือเปลี่ยนแปลงไปตามความเหมาะสมโดยไม่แจ้งให้ทราบล่วงหน้าขึ้นอยู่กับตามสถานการณ์ท้องถิ่น สถานที่ท่องเที่ยว เทศกาล หรือ สภาพอากาศ ณ เวลานั้น ทั้งนี้การเปลี่ยนแปลงทางบริษัทจะคำนึงถึงประโยชน์และความปลอดภัยของทุกท่านเป็นหลักสำคัญ

อัตราค่าบริการนี้รวม

- ค่าตั๋วเครื่องบินชั้นประหยัดประเภทกรุ๊ป เดินทางไป-กลับพร้อมคณะ (กระเป๋าสัมภาระโหลดใต้ท้องเครื่องท่านละ1 ใบ น้ำหนักไม่เกิน 20 กิโลกรัม และ ถือขึ้นเครื่องได้ 1 ใบ น้ำหนักไม่เกิน 7 กิโลกรัม)
- ค่าโรงแรมที่พักตามที่ระบุในรายการทัวร์
- ค่าอาหารตามที่ระบุในรายการทัวร์ (ขอสงวนสิทธิ์การสลับมื้ออาหาร หรือ เปลี่ยนแปลงเมนูอาหารตามสถานการณ์)
- ค่าธรรมเนียมในการเข้าชมสถานที่ต่างๆ และ ค่ารถบัสปรับอากาศนำเที่ยวตามที่ระบุในรายการทัวร์
- ภาษีน้ำมัน และ ภาษีตั๋วทุกชนิด(ขอสงวนสิทธิ์ในการเรียกเก็บเพิ่มหากมีปรับขึ้นราคาก่อนวันเดินทาง)
- ประกันอุบัติเหตุ ค่ารักษาพยาบาล วงเงินไม่เกิน 500,000 บาท และ วงเงินประกันชีวิตไม่เกิน 1,000,000บาท (เงื่อนไขเป็นไปตามที่กรมธรรม์กำหนด)

อัตราค่าบริการนี้ไม่รวม

- ค่าธรรมเนียมออกหนังสือเดินทางไทย หรือค่าธรรมเนียมสำหรับผู้ที่ถือหนังสือเดินทางต่างชาติ (หากมีการเรียกเก็บเพิ่ม)
- ค่าใช้จ่ายส่วนตัวอื่นๆ ที่ไม่ได้ระบุไว้ในรายการทัวร์
- ค่าส่วนต่างน้ำหนักกระเป๋าเดินทาง กรณีที่เกินกว่าสายการบินกำหนด
- ค่าใช้จ่ายอันเกิดจากความล่าช้าของสายการบิน อุบัติภัยธรรมชาติ การประท้วง การก่อจลาจล การนัดหยุดงาน ซึ่งอยู่นอกเหนือจากความควบคุมของบริษัทฯ
- ค่าใช้จ่ายเพิ่มเติม หากหน่วยงานรัฐบาลไทย/จีน มีการปรับเปลี่ยนข้อตกลงเกี่ยวกับการกักตัว หรือขอเรียกตรวจโรคเพิ่มเติม
- ค่าทิป พนักงานขับรถ , มัคคุเทศก์ท้องถิ่น ท่านละ 2,000 บาท/ทริป/ลูกทัวร์ 1 ท่าน
  ค่าทิปหัวหน้าทัวร์ ท่านสามารถพิจารณาตามความพึงพอใจ

- ภาษีมูลค่าเพิ่ม (VAT 7 %) และ ภาษีหัก ณ ที่จ่าย 3 %
- ค่าภาษีน้ำมัน ที่สายการบินเรียกเก็บเพิ่ม ภายหลังจากทางบริษัทฯได้ออกตั๋วเครื่องบินไปแล้ว

เงื่อนไขการสำรองที่นั่งและการยกเลิกทัวร์

การจองทัวร์

- กรุณาจองทัวร์ล่วงหน้า ก่อนการเดินทาง พร้อมชำระมัดจำ ท่านละ 15,000 บาท ทันที ส่วนที่เหลือชำระเต็มจำนวนไม่น้อยกว่า 31 วันก่อนวันเดินทาง หากไม่ชำระภายในระยะเวลาดังกล่าว บริษัทฯ ขอสงวนสิทธิ์ถือว่าท่าน ยกเลิกการเดินทางโดยอัตโนมัติ
- **กรณีราคาทัวร์โปรโมชั่น ราคาทัวร์พิเศษ ต้องชำระค่าทัวร์เต็มจำนวน 100% เท่านั้น**
- **บริษัทฯ ขอสงวนสิทธิ์ไม่รับผู้เดินทางประเภททารก (INFANT) อายุไม่เกิน 2 ปี ณ วันเดินทางกลับ เข้าร่วมรายการทัวร์นี้**

กรณียกเลิก

- ยกเลิกก่อนวันเดินทาง 45 วันขึ้นไป บริษัทฯ คืนเงินค่ามัดจำทั้งหมด โดยหักค่าใช้จ่ายที่เกิดขึ้นจริง อาทิ ค่าตั๋วเครื่องบิน ค่าโรงแรม ค่าพาหนะ ฯลฯ
- ยกเลิกก่อนวันเดินทางน้อยกว่า 45 วัน บริษัทฯ จะหักค่าทัวร์ 50% จากราคาขาย และหักค่าใช้จ่ายที่เกิดขึ้นจริง อาทิ ค่าตั๋วเครื่องบิน ค่าโรงแรม ค่าพาหนะ ฯลฯ
- ยกเลิกก่อนวันเดินทางตั้งแต่ 30 วันลงมา บริษัทฯ ขอสงวนสิทธิ์ ไม่คืนค่าทัวร์ทั้งหมด ไม่ว่ากรณีใด ๆ ทั้งสิ้น

การจองทัวร์ : ช่วงวันหยุดเทศกาล , วันหยุดยาว หรือ ทัวร์โปรโมชั่น

- กรุณาทำการจองทัวร์ล่วงหน้าก่อนวันเดินทาง พร้อมชำระมัดจำ ท่านละ 20,000 บาท ทันที ส่วนที่เหลือชำระเต็มจำนวนไม่น้อยกว่า 35 วันก่อนวันเดินทาง หากไม่ชำระภายในระยะเวลาดังกล่าว บริษัทฯ ขอสงวนสิทธิ์ ถือว่าท่านยกเลิกการเดินทางโดยอัตโนมัติ

- **กรณีราคาทัวร์โปรโมชั่น ราคาทัวร์พิเศษ ต้องชำระค่าทัวร์เต็มจำนวน 100% เท่านั้น**

กรณียกเลิก : ช่วงวันหยุดเทศกาล , วันหยุดยาว หรือ ทัวร์โปรโมชั่น

- ยกเลิกก่อนวันเดินทาง 60 วันขึ้นไป บริษัทฯ คืนเงินมัดจำทั้งหมด โดยหักค่าใช้จ่ายที่เกิดขึ้นจริง อาทิ ค่าตั๋วเครื่องบิน ค่าโรงแรม ค่าพาหนะ ฯลฯ
- ยกเลิกก่อนวันเดินทางน้อยกว่า 60 วัน บริษัทฯ หักค่าทัวร์ 50% จากราคาขาย และหักค่าใช้จ่ายที่เกิดขึ้นจริง อาทิ ค่าตั๋วเครื่องบิน ค่าโรงแรม ค่าพาหนะ ฯลฯ
- ยกเลิกก่อนวันเดินทางตั้งแต่ 45 วันลงมา บริษัทฯ ขอสงวนสิทธิ์ไม่คืนค่าทัวร์ทั้งหมด ไม่ว่ากรณีใด ๆ ทั้งสิ้น

กรณีเจ็บป่วย

- กรณีเจ็บป่วย จนไม่สามารถเดินทางได้ ผู้เดินทางต้องยื่นหลักฐานพร้อมใบรับรองแพทย์ประกอบเพื่อใช้ในการยื่นขอยกเลิก หรือเลื่อนการเดินทาง กับสายการบินและหน่วยงานที่เกี่ยวข้อง ทั้งนี้ขึ้นอยู่กับการพิจารณาของสายการบิน และหน่วยงานที่เกี่ยวข้องเป็นสำคัญ หากมีค่าใช้จ่ายเพิ่มเติมเกิดขึ้น ผู้เดินทางต้องเป็นผู้รับผิดชอบค่าใช้จ่ายดังกล่าวเอง
- ในกรณีเจ็บป่วยกะทันหันและแจ้งล่วงหน้าเพียง10 วัน ทางบริษัทฯขอสงวนสิทธิ์ไม่คืนเงินทุกกรณี

เงื่อนไขรายละเอียดเพิ่มเติม

- บริษัทฯ ขอสงวนสิทธิ์ในการเปลี่ยนแปลงโปรแกรมทัวร์ในทุกกรณีหากเกิดเหตุสุดวิสัย
- เที่ยวบิน ราคา และรายการท่องเที่ยว สามารถเปลี่ยนแปลงได้ตามความเหมาะสม โดยคำนึงถึงผลประโยชน์ของผู้เดินทางเป็นสำคัญ
- บริษัทฯ จะไม่รับผิดชอบใดๆ กรณีเกิดความล่าช้าของสายการบิน สายการบินยกเลิกเที่ยวบิน การประท้วง การนัดหยุดงาน การก่อจลาจล หรือกรณีที่ผู้เดินทางถูกปฏิเสธการเข้าหรือออกเมือง จากเจ้าหน้าที่ตรวจคนเข้าเมือง หรือเจ้าหน้าที่กรมแรงงาน ทั้งจากประเทศไทยและต่างประเทศ ซึ่งอยู่

นอกเหนือความรับผิดชอบของบริษัทฯ รวมถึงเหตุภัยพิบัติทางธรรมชาติ (ลูกค้าต้องยอมรับเงื่อนไขนี้ ในกรณีเกิดเหตุสุดวิสัยบริษัทฯ ขอสงวนสิทธิ์ปรับเปลี่ยนโปรแกรมตามความเหมาะสม)

- บริษัทฯจะไม่รับผิดชอบใดๆ ทั้งสิ้น หากผู้เดินทางประสบเหตุฉุกเฉินจากโรคประจำตัวซึ่งไม่ได้เกิดจากอุบัติเหตุในรายการท่องเที่ยว(ลูกค้าต้องยอมรับเงื่อนไขนี้ในกรณีเกิดเหตุสุดวิสัยที่อยู่นอกเหนือความรับผิดชอบของบริษัทฯ)
- บริษัทฯจะไม่รับผิดชอบชดเชยคืนเงินใดๆทั้งสิ้น หากท่านใช้บริการของบริษัทฯไม่ครบถ้วน เช่น ไม่เข้าร่วมชมบางรายการ หรือไม่รับประทานอาหารบางมื้อ เนื่องจากค่าใช้จ่ายทั้งหมดได้ชำระแบบเหมาจ่ายกับตัวแทนต่างประเทศแล้ว
- บริษัทฯ จะไม่รับผิดชอบใดๆทั้งสิ้น ในกรณีสิ่งของสูญหายจากการโจรกรรมหรืออุบัติเหตุที่เกิดจากความประมาทของนักท่องเที่ยวเอง รวมถึงกรณีกระเป๋าเดินทางสูญหายหรือชำรุดจากสายการบิน
- กรณีตรวจคนเข้าเมืองทั้งที่ภายในประเทศไทย และ ต่างประเทศ ถูกปฏิเสธมิให้เดินทางออก หรือเข้า ประเทศที่ระบุในรายการเดินทาง บริษัทฯ ขอสงวนสิทธิ์ ไม่คืนเงินค่าทัวร์ในทุกกรณี
- ตั๋วเครื่องบินเป็นตั๋วราคาพิเศษ กรณีท่านไม่เดินทางพร้อมคณะ จะไม่สามารถเลื่อนวันเดินทาง คืนเงิน หรือเปลี่ยนชื่อผู้โดยสารได้ หากมีการปรับราคาตั๋วตามอัตราค่าน้ำมันหรือค่าเงินแลกเปลี่ยน บริษัทฯ ขอสงวนสิทธิ์ในการปรับราคาตั๋วดังกล่าว
- เมื่อท่านชำระเงินแล้วไม่ว่าจะทั้งหมดหรือบางส่วน ผ่านตัวแทนหรือชำระตรงกับบริษัทฯ ถือว่าท่านยอมรับเงื่อนไขและข้อตกลงทั้งหมดที่ระบุไว้ในรายการทัวร์ข้างต้น
- สำหรับกรุ๊ปเดินทางในช่วงวันหยุด หรือ เทศกาล ที่ต้องการันตีมัดจำที่นั่งกับสายการบิน หรือตัวแทนทั้งภายในประเทศและต่างประเทศ รวมถึงเที่ยวบินพิเศษ เช่น Charter Flight หรือ Extra Flight จะไม่มีการคืนเงินมัดจำหรือค่าทัวร์ใดๆ ทั้งสิ้น
- หนังสือเดินทาง(Passport) ต้องไม่มีการชำรุด เปียกน้ำ ขีดเขียน หรือตราปั๊มลายการ์ตูนที่ไม่ใช่ตราประทับอย่างเป็นทางการของเจ้าหน้าที่ตรวจคนเข้าเมือง กรุณาตรวจสอบหนังสือเดินทางของท่านก่อนการเดินทางหากถูกเจ้าหน้าที่ปฏิเสธการเข้า-ออกเมือง บริษัทฯจะไม่รับผิดชอบใดๆทั้งสิ้น
- กรณีใช้หนังสือเดินทางราชการ(เล่มสีน้ำเงิน) เพื่อการท่องเที่ยวกับคณะทัวร์ หากถูกปฏิเสธการเข้า-ออกประเทศ ไม่ว่าจะกรณีใด บริษัทฯขอสงวนสิทธิ์ไม่คืนค่าทัวร์และไม่รับผิดชอบใดๆทั้งสิ้น

- กรณีมี “คดีความ” ที่ไม่อนุญาตให้เดินทางออกนอกประเทศ โปรดตรวจสอบก่อนการจองทัวร์ หากไม่สามารถเดินทางได้ ซึ่งอยู่นอกเหนือการควบคุมของบริษัทฯ จะไม่รับผิดชอบใดๆทั้งสิ้น
- กรณี “หญิงตั้งครรภ์” ท่านต้องมีใบรับรองแพทย์ที่ระบุว่าสามารถเดินทางได้รวมถึงระบุอายุครรภ์ที่ชัดเจน บริษัทฯขอสงวนสิทธิ์ไม่รับผิดชอบใดๆในกรณีที่เกิดปัญหาด้านสุขภาพที่เกี่ยวข้อง ซึ่งอยู่นอกเหนือการควบคุมของบริษัทฯ
- ห้องพักแต่ละโรงแรมมีลักษณะแตกต่างกัน ได้แก่ ห้องพักเดี่ยว (Single), ห้องพักคู่ (Twin), ห้องเตียงเดี่ยว(Double) และห้องพักแบบ 3 ท่าน (Triple Room) โดยห้องพักแต่ละประเภทอาจจะไม่ติดกัน และบางโรงแรมอาจไม่มีห้องพักแบบ 3 ท่าน ซึ่งอาจเป็น 1 เตียงใหญ่ กับ 1 เตียงเสริมแทน
  - กรณีห้องพัก แบบ Twin Bed (เตียงเดี่ยว 2 เตียง) หากโรงแรมไม่มีหรือเต็ม บริษัทขอปรับเป็นห้อง Double Bed (เตียงเดี่ยวใหญ่ 1 เตียง) โดยไม่ต้องแจ้งให้ทราบล่วงหน้า
  - กรณีห้องพักแบบ Double Bed (เตียงเดี่ยวใหญ่ 1 เตียง) หากโรงแรมไม่มีหรือเต็ม บริษัทขอปรับเป็นห้องพัก แบบ Twin Bed (เตียงเดี่ยว 2 เตียง) โดยไม่ต้อง แจ้งให้ทราบล่วงหน้า
  - กรณีพักแบบ Triple Room (พัก 3 ท่าน 1 ห้อง) ท่านที่ 3 อาจใช้เตียงเสริม (Extra Bed) หรือโซฟาเบด (Sofa Bed) หรือฟูกเสริม ทั้งนี้ขึ้นอยู่กับรูปแบบของการจัดห้องพักแต่ละโรงแรม
- กรณีผู้เดินทางเป็นชาวอิสลาม , ไม่รับประทานเนื้อสัตว์ , ทานมังสวิรัติ หรือ แพ้อาหารบางประเภท กรุณาแจ้งเจ้าหน้าที่ล่วงหน้าเป็นกรณีพิเศษ
- กรณีผู้เดินทางต้องการความช่วยเหลือพิเศษ เช่น ต้องการใช้รถเข็นในสนามบิน (วีลแชร์) กรุณาแจ้งบริษัทฯ อย่างน้อย 5-7 วันก่อนการเดินทาง มิฉะนั้นจะไม่สามารถจัดเตรียมล่วงหน้าได้
- ภาพที่ใช้ในโปรแกรมเป็นภาพเพื่อการโฆษณาเท่านั้น

ก่อนตัดสินใจจองทัวร์ กรุณาอ่านเงื่อนไขการเดินทางและรายการทัวร์ทุกหน้าอย่างละเอียด เพื่อประโยชน์ของท่านเอง ทางบริษัทฯ จะถือว่าท่านรับทราบและยอมรับในเงื่อนไขต่างๆ ที่ระบุไว้ในรายการทัวร์ทั้งหมดแล้ว